PROCES VERBAL DE SÉANCE DU COMITÉ SYNDICAL
Du 12 décembre 2023

Mis en ligne le : 14 DEC. 2023

Séance du mardi 12 décembre 2023

L'an deux mil vingt-trois, le douze décembre à 9 heures, le Comité Syndical, régulièrement convoqué, s'est réuni au nombre prescrit, dans la salle du rez-de-chaussée de la mairie d'Entrechaux, sous la présidence de Monsieur Jean-François PERILHOU, Président. Ce comité syndical fait suite à une première réunion tenue le cinq décembre à 9 heures n'ayant pas permis de réunir le quorum. Cette seconde réunion est donc libérée des règles liées au quorum.

ÉTAIENT PRÉSENTS (16) :
Communauté d'Agglomération Les Sorgues du Comtat (2) : BERARD Jean, RUSCELLI Jean-Claude
Pays d'Orange en Provence (2) : MARQUOT Xavier, PAGET Nicolas
Communauté de Communes Vaison Ventoux (7) : BERTRAND Alain, CRIQUILLION Brice, DURAND Laurent, LARGUIER Jean-Pierre, PERILHOU Jean-François, RAINERI Gérard, ROUX Alexandre
Communauté de Communes des Baronnies en Drôme Provençale (4) : CHARRASSE Daniel, DONZE André, GIRARD Elie, PEYRON Roland
Communauté de Communes Aygues Ouvèze en Provence (1) : COMBE Pascal
Communauté de Communes Ventoux Sud (0) :
Communauté d'Agglomération Ventoux Comtat Venaissin (0) :

EXCUSES AYANT DONNE POUVOIR (1) :
Communauté de Communes des Baronnies en Drôme Provençale (1) : SALIN Olivier donne pouvoir à DONZE André

EXCUSES (4) :
Communauté d'Agglomération Les Sorgues du Comtat (2) : ESPENON Evelyne, ROUX Thierry
Communauté de Communes Pays d'Orange en Provence (1) : CAMBON Alexandra
Communauté de Communes Vaison Ventoux (0) :
Communauté de Communes des Baronnies en Drôme Provençale (1) : BERNARD Sébastien
Communauté de Communes Aygues Ouvèze en Provence (0) :
Communauté de Communes Ventoux Sud (0) :
Communauté d'Agglomération Ventoux Comtat Venaissin (0) :

Secrétaire de séance :
M. André DONZE

ASSISTAIENT EGALEMENT A LA REUNION :
Mme Audrey CECCALDI, directrice du SMOP
Mme Clémence BERTRAND MENDEZ, ingénieure hydraulique au SMOP
M. Laurent GUERRY, animateur PAPI
Mme Audrey SCIALACQUA, assistante administrative et comptable du SMOP
M. Lucas BROUT, technicien rivières et digues au SMOP
M. Valentin RICARD, agent technique responsable du secteur aval
M. Serge RIPERT, agent technique responsable du secteur amont

SYNDICAT MIXTE DE L'OUVEZE PROVENCALE
300, avenue des Princes d'Orange, 84340 ENTRECHAUX - 04.90.46.09.43 - accueil@ouveze-provence.fr

1/ Désignation d'un secrétaire de séance

Monsieur le Président propose que M. André DONZE soit désigné secrétaire de séance.
A l'unanimité, M. André DONZE est désigné secrétaire de séance.

2/ Approbation du compte rendu de la réunion précédente

Monsieur le Président soumet au vote de l'assemblée le procès-verbal (PV) de la séance du comité syndical qui s'est tenue le 25 octobre 2023.

Suffrages exprimés : 11 **Pour : 11** **Contre : 0** **Abstention : 0**
À L'UNANIMITÉ

Délibérations

3/ Délibération n°2023-28: Convention pour la gestion et l'entretien du piège à embâcles du ruisseau Malguéri

Monsieur le Président propose de reporter ce point en début d'année 2024.

Sur accord des participants, il est donc décidé d'ajourner ce point à l'ordre de jour.

Arrivée des Messieurs Jean BERARD et Jean-Claude RUSCELLI.

4/ Délibération n°2023-29: Annulation de mise à disposition d'un bien immeuble

Dans le cadre des investigations liée à la définition du système d'endiguement de classe B de l'Ouvèze, la parcelle cadastrée E-055 sur la commune de Gigondas, propriété de la commune de Gigondas a été mise à la disposition du SMOP.

Cette mise à disposition est encadrée par la délibération n°2022-19 du 12/05/2022, ainsi qu'un procès-verbal dédié, annexé à la présente note.

Le système d'endiguement de classe B retenu et autorisé par arrêté préfectoral du 13 juin 2023 ne présentant aucun ouvrage sur la commune de Gigondas, il convient d'annuler cette mise à disposition par voie de délibération.

Dans ce contexte, Monsieur le Président propose au Comité Syndical de procéder à l'annulation de la mise à disposition et d'acter cette décision par délibération et :

Suffrages exprimés : 13 **Pour : 13** **Contre : 0** **Abstention : 0**
À L'UNANIMITÉ

SYNDICAT MIXTE DE L'OUVEZE PROVENCALE
300, avenue des Princes d'Orange, 84340 ENTRECHAUX - 04.90.46.09.43 - accueil@ouveze-provence.fr

Arrivée des Messieurs Alain BERTRAND, Daniel CHARRASSE, Brice CRIQUILLION et Gérard RAINERI.

5/ Délibération n°2023-30 : Examen du programme d'action prévisionnel 2024

Dans l'optique de la préparation du budget 2024, il est proposé d'examiner le projet programmation du SMOP.

Cette programmation fera l'objet de précisions et d'un nouvel examen début 2024 à l'occasion du DOB.

Programme d'actions prévisionnel 2024 sous maîtrise d'ouvrage SMOP

Code ACTION PAPI	LIBELLE ACTION	Bénéfice Local/Global	Inscription	GeMAPI/hors GeMAPI	Imputation BP	Dépenses prévisionnelles 2024	Recettes prévisionnelles 2024	EPCI concerné si bénéfice local
	ACTIONS EN COURS D'EXECUTION							
	Tranche optionnelle dispositif local de surveillance hydrologique et d'alerte "crue-étiage"	Global		Hors GEMAPI	Investissement	21 200 €		
	Entretien des stations limnimétriques	Global		Hors GEMAPI	Fonctionnement	18 000 €		
	Travaux entretien Pompes	Local	Digue	GeMAPI	Fonctionnement	15 000 €		CASC
6.3.a	Réaliser une étude sur le fonctionnement hydromorphologique de l'Ouvèze et mettre en place des actions de gestion:	Global		GeMAPI	Investissement	64 913 €	107 536 €	
7.1b/ 6.2a	Aménagement du bassin de la Seille à Bédarrides. étude de conception/ dossiers réglementaires et DUP	Local	Digue	GeMAPI	Investissement	119 512 €	104 774 €	CASC
7.4.(a-c)*	Etude des systèmes d'endiguement de catégorie B: - Servitude d'utilité publique - Enquête publique	Local	Digue	GeMAPI	Investissement	10 000 €	29 131 €	CCPRO/ CASC/ CCAOP/ CoVe
7.4.(a-c)*	Etude des systèmes d'endiguement de catégorie C. Chaffunes à Sorgues	Local	Digue	GeMAPI	Investissement	108 760 €	43 600 €	CASC
7.4.(a-c)*	Etude des systèmes d'endiguement de catégorie C: Vaison-la-Romaine	Local	Digue	GeMAPI	Investissement	59 804 €	28 000 €	CCVV
	Etude des systèmes d'endiguement de catégorie C. Bois-les-Baronnies	Local	Digue	GeMAPI	Investissement	150 000 €	35 000 €	CCBDP
	Etude pour la restauration hydromorphologique du lit du Groseau	Global	GEMA	GeMAPI	Investissement	108 000 €	72 000 €	CoVe
	Mise en œuvre du plan de gestion de la zone humide des Tords et paluds Courthézon	Local	GEMA	GeMAPI	Investissement	58 264 €	47 200 €	CCPOP
	Acquisitions ZH Tord et Paluds Courthézon	Local	GEMA	GeMAPI	Investissement	76 500 €	40 163 €	CCPOP
5.1	Identifier et caractériser les enjeux exposés aux inondations	Global		GeMAPI	Investissement	109 868 €	85 800 €	
6.4	Entretien de la végétation / gestion des atterrissements	Global		GeMAPI	Investissement	198 001 €	176 150 €	
1.7	Etude de conception de PAPI complet	Global		Hors GEMAPI	Investissement	120 720 €	60 000 €	
1.1b	Repères de crues	Global		Hors GEMAPI	Investissement	25 000 €	10 000 €	
	Travaux hydromorphologiques (chenal de Sablet)	Global		GeMAPI			21 189 €	
	Etude fiabilisation digue SE de classe B (Violès)	Local	Digue	GeMAPI	Investissement	50 400 €	29 400 €	CCPOP/ CASC/ CCAOP/ CoVe
	Travaux d'entretien des systèmes d'endiguement	Local	Digue	GeMAPI	Investissement	160 000 €	74 000 €	CCPOP/ CASC/ CCAOP/ CoVe/ CCBDP
	Travaux de lutte contre les espèces invasives	Global		GeMAPI	Investissement			
	Travaux en urgence système d'endiguement de classe B (érosion Violès)	Local	Digue	GeMAPI	Investissement		124 344 €	CCPRO/ CASC/ CCAOP/ CoVe

SYNDICAT MIXTE DE L'OUVEZE PROVENCALE
300, avenue des Princes d'Orange, 84340 ENTREVAUX - 04.90.46.09.43 - accueil@ouveze-provence.fr

	ACTIONS A ENGAGER							
	Moe et travaux de sécurisation passages à gué Lauzon	Global	GEMA	GeMAPI	Investissement	272 400 €	181 600 €	
	OPERATIONS POUR COMPTE DE TIERS							
	Mission de maîtrise d'œuvre pour la restauration de la continuité écologique à Buis les Baronnies. **prestation pour compte de tiers**	Local	GEMA	GeMAPI	Investissement	105 310 €	111 484 €	CCBDP
	Travaux de confortement de berges: prestation pour compte de tiers (Mollans-sur-Ouvèze)	Local	GEMA	GeMAPI	Investissement	223 194 €	223 194 €	CCVV
	Entretien piège à embâcles Buis-les-Baronnies	Local	Digue	GeMAPI	Investissement	3 000 €		CCBDP
	ACTION SUSPENDUE							
6.2.d/ 7.1d	Acquisitions foncières/ Bassin de Saint Romans (Bédarrides)	Local	Digue	GeMAPI	Investissement			CASC
	PROVISIONS							
	Provisions pour études d'urgence ou non affectées	Global	GEMA	GeMAPI	Investissement	100 000 €	16 667 €	
	Provisions pour travaux d'urgence ou non affectés dégradations de digues	Local	Digue	GeMAPI	Investissement	665 407 €	262 533 €	CCPOP/ CASC/ CCAOP/ CoVe/
	Provisions pour travaux en rivière. urgence ou non affectés	Global	GEMA	GeMAPI	Investissement	100 000 €	16 667 €	
					TOTAL	**2 943 253 €**	**1 900 433 €**	
					TOTAL bénéfice global	953 182 €	677 609 €	
					TOTAL bénéfice local Digue	1 338 884 €	730 783 €	
					Total bénéfice local Gemapi	463 267 €	422 041 €	
					TOTAL GEMAPI	2 758 333 €	1 830 433 €	
					TOTAL HORS GEMAPI	184 920 €	70 000 €	

Monsieur RAINERI prend la parole : il s'indigne des lourdeurs administratives qui contraignent les délais d'exécution des futures études et travaux.

Dans ce contexte, Monsieur le Président propose au Comité Syndical de valider le programme d'action prévisionnel 2024 et d'acter cette décision par délibération et :

Suffrages exprimés : 17 **Pour : 17** **Contre : 0** **Abstention : 0**
À L'UNANIMITÉ

Informations et questions diverses

6/ Dégradations d'ouvrages de protection et travaux en urgence : point d'avancement

6.1. EISH du 20/03/2023 : Zone protégée Bédarrides rive gauche

Nature des dommages : Réhausse de 1.5 m par remblai (pollués) de l'ouvrage sur un linéaire approximatif de 85 mètres.

- Porter à connaissance adressé aux DREAL et DDT le 31/10/2023

- Consultation pour travaux en procédure d'urgence simple menée en parallèle

- Notification du groupement Guintoli/ Berangier dépollution le 22/11/2023 (montant estimatif de travaux : 69 700€ HT)

- Transmission des couts associés à la dégradation aux experts en assurance afin de poursuivre la démarche de remboursement amiable (23/11/2023)

SYNDICAT MIXTE DE L'OUVEZE PROVENCALE
300, avenue des Princes d'Orange, 84340 ENTREGHAUX - 04.90.46.09.43 - accueil@ouveze-provence.fr

- Engagement de la préparation à compter du 11/12/2023

6.2. EISH du 13/04/2023 : Zone protégée Bédarrides rive gauche

Nature des dommages : Création d'une tranchée en vue de constituer une fondation de mur.

- Porter à connaissance adressé aux DREAL et DDT le 18/09/2023;
- Mise en demeure du Maire de Bédarrides adressée au propriétaire visant la réalisation des travaux conservatoires
- Poursuite des réflexions avec les experts en assurance ;
- Le propriétaire privé a informé le SMOP de sa volonté de réaliser les travaux de réparation sous sa propre maitrise d'ouvrage. Le SMOP et la Commune de Bédarrides veilleront au respect des réglementations liées à la mise en œuvre.

6.4. EISH du 22/06/2023 : Zone protégée Bédarrides rive gauche

Nature des dommages : Arasement de l'ouvrage, réalisation terrasse bétonnée et extension d'habitation

- Réunion d'expertise et constat d'huissier le 16/10/2023 ;
- seconde réunion programmée le 08/12, avec les propriétaires réels d'une des parcelles impactées;
- Mise en demeure du Maire de Bédarrides adressée au propriétaire visant la suppression de l'extension
- Elaboration de l'AVP en cours par le Moe agréé
- Poursuite des réflexions avec les experts en assurance

6.5. EISH du 11/07/2023 : Zone protégée Violès

Nature des dommages : réalisation d'une tranchée de 1 m de profondeur en pied et dans l'ouvrage

- Réunion de constat d'expert sur site: 22/09/2023
- Réalisation des travaux conservatoires le 16/10/2023
- Elaboration de l'AVP en cours par le Moe agréé

SYNDICAT MIXTE DE L'OUVEZE PROVENCALE
300, avenue des Princes d'Orange, 84340 ENTRECHAUX - 04.90.46.09.43 - accueil@ouveze-provence.fr

7/ Projet de Territoire pour la Gestion de l'Eau (PTGE)

Le bassin de l'Ouvèze est déficitaire / ressource en eau : objectif de réduction 30% prélèvements

- → Un PGRE construit et animé par la DDT 84, avec co-animation du SMOP a été mené sur le territoire ;
- → Bilan PGRE à venir en 2024
- → Un PTGE doit être défini et animé sur le bassin versant afin de faire suite au PGRE
- → Les services de l'Etat engagent des réflexions pour la définition de porteurs de projets.

Les membres du comité syndical indiquent qu'ils souhaitent une vraie réflexion collégiale sur cette thématique, qui est périphérique aux compétences exercées par le SMOP.

8/ Décisions du Président depuis le Comité Syndical du 25 octobre 2023

Monsieur le Président propose à l'assemblée de prendre acte du compte-rendu des décisions prises depuis le Comité Syndical du 25 octobre 2023 référencées ci-dessus.

SYNDICAT MIXTE DE L'OUVEZE PROVENCALE
300, avenue des Princes d'Orange, 84340 ENTRECHAUX - 04.90.46.09.43 - accueil@ouveze-provence.fr

Décisions du Président au titre de ses délégations

Références	Contenu
2023-57-P	Choix et lancement de la procédure de passation de marché public de travaux d'urgence – Réparation en urgence d'un ouvrage de protection contre les inondations suite à dégradation par un tiers – marché M-2023-14-T
2023-58-P	Choix et lancement de la procédure de passation du marché public de fourniture de prestations de services juridiques (conseil)- marché M2023-16-S Accord cadre à bons de commande, montant maximum annuel de 15 000 € HT
2023-59-P	Choix et lancement de la procédure de passation du marché public d'accompagnement naturaliste préalable aux travaux d'entretien de végétation- marché M2023-17-S Accord cadre à bons de commande, montant maximum annuel de 15 000 € HT
2023-60-P	Attribution du marché de travaux de réparation en urgence d'un ouvrage contre les inondations en rive gauche de l'Ouvèze sur la commune de Bédarrides – M 2023-14-T: groupement GUINTOLI/ BERANGIER DEPOLLUTION, pour un montant prévisionnel de 69 700 € HT
2023-61-P	Demande de subvention 2024 pour le poste de chargé de mission Contrat de rivière Ouvèze auprès du Département de la Drôme : 9 742 €
2023-62-P	Demande de subvention 2024 pour l'animation des missions de gestion quantitatives par l'Agence de l'Eau RMC : 7 265,30 €
2023-63-P	Demande de subvention 2024 pour l'animation des missions de gestion concertée par l'Agence de l'Eau RMC : 44 244,50 €
2023-64-P	Demande de subvention 2024 pour l'animation des missions liées au PPRE par l'Agence de l'Eau RMC : 25 107 €

9/ Etude Hydraulique, Hydromorphologique et EBF de l'Ouvèze : une démarche transversale de territoire

Que retenir du Volet Hydraulique ?

- Le territoire vulnérable dès de faibles occurrences de crue

- Débordement de l'Ouvèze en rive droite en aval de Violès observable dès de faibles occurrences (Q5)

- Faible impact des remblais hydrauliques (non digues)

→ Quelques zones d'expansion de crues (ZEC) mobilisables mais enjeu modeste

SYNDICAT MIXTE DE L'OUVEZE PROVENCALE
300, avenue des Princes d'Orange, 84340 ENTRECHAUX - 04.90.46.09.43 - accueil@ouveze-provence.fr

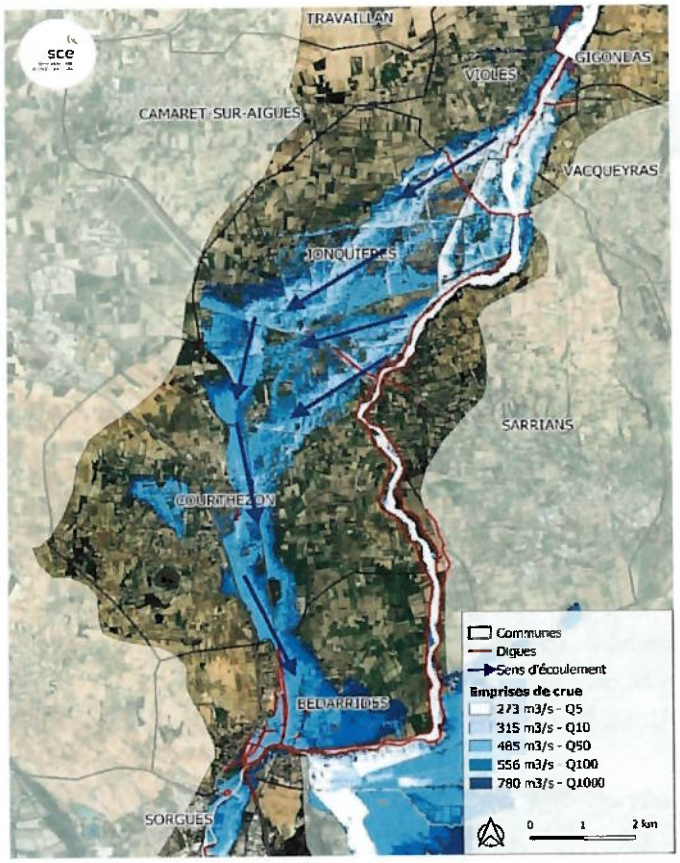

Que retenir du Volet Hydromorphologique ?

- Réduction de 80% de la bande active depuis 1810

- Secteur très touché par l'extraction des matériaux

- Cours d'eau à forte énergie

- Réduction de la bande active au cours du temps sur l'ensemble du linéaire de l'Ouvèze

- Déficit sédimentaire marqué.

- Les stocks de matériaux en place sont peu mobilisables

- cours d'eau contraint par les digues, remblais hydrauliques, seuils…

SYNDICAT MIXTE DE L'OUVEZE PROVENCALE
300, avenue des Princes d'Orange, 84340 ENTRECHAUX - 04.90.46.09.43 - accueil@ouveze-provence.fr

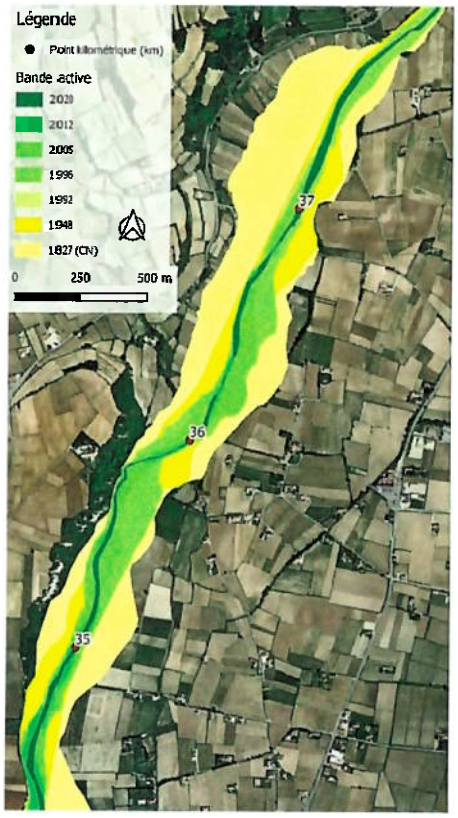

Incision dans de la marne compacte et très peu érodable (pK 37.7)

Incision dans de la marne sableuse peu érodable (pK 35.7)

Fin de la zone incisée et réapparition d'alluvions fluviaux (pK 34.8)

- Zones d'expansion de crues naturelles non fonctionnelles

=> Suite aux 4 ateliers de concertation qui se sont tenus en 2023, tous les membres ont validé l'Espace de Bon Fonctionnement de l'Ouvèze qui se nomme désormais « Espace mobilisable par l'Ouvèze ».

L'ordre du jour étant épuisé, la séance est levée.

Fait à Entrechaux, le 14 DEC. 2023

Le secrétaire de séance,
André DONZE

Le Président,
Jean-François PERILHOU

SYNDICAT MIXTE L'OUVEZE PROVENCALE
ENTRECHAUX
84340

SYNDICAT MIXTE DE L'OUVEZE PROVENCALE
300, avenue des Princes d'Orange, 84340 ENTRECHAUX - 04.90.46.09.43 - accueil@ouveze-provence.fr